Реализация имущества должника на торгах
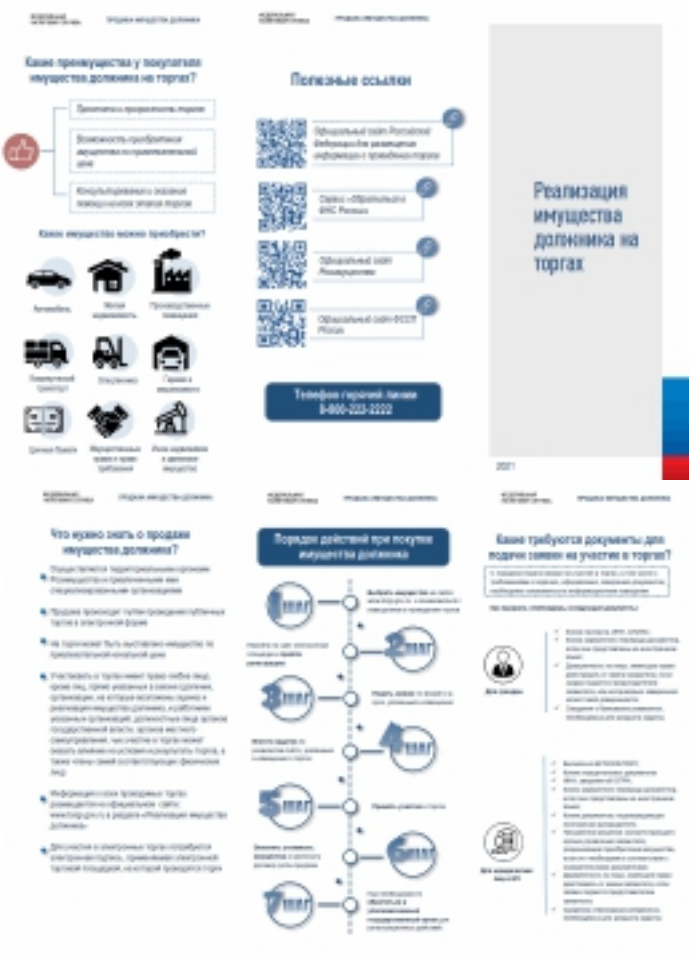
31.08.2021 14:09